

# キラキラ

…『キラキラ』の由来…

NPO・ボランティアなどの活動が活発になり、多くの市民の顔がキラキラ輝くようにという願いを含めました。



Green Frontier  
環境未来都市 北九州市

環境未来都市北九州

NO:132 平成25年2月22日

## …つばやきサロン…

「人の声が欲しい・・・！」

2月は1年で一番寒い季節から、芽吹き of 春に動き出すとき。

例年よりも厳しい寒さを、皆さん無事に乗り切られたでしょうか？

春は東へ西へと特に動きが多いときになります。

さて、その移動のために2月の特割航空券を予約した年末年始に起こった、個人的な恥ずかしい騒動の顛末を。

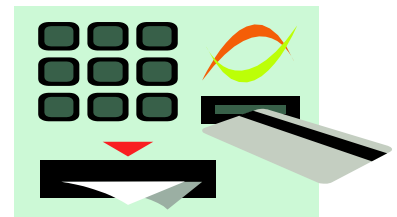

年末ぎりぎりに、割引航空チケットの予約期限に気づき、あわててネットで手続きしました。

連休にかかるために残り少なくなった席をどうにか予約できてほっとしたところ、支払いは1月4日まで、とのこと・・・正月3日まで銀行は休みです。ともかくも帰省先の銀行ATMから、1月31日ぎりぎりに銀行振り込み、をしたのですが。

あせって往復を別々に予約したために、航空会社の振込先口座が別になり、口座番号は一番ちがいでした。・・・大晦日の混んだATMで、これまたあわてて往復とも同じ口座に振り込んでしまったのです。

年が明けて、往路の予約と支払完了の知らせは来たのですが、復路分がなかなか来ません。パソコンや携帯電話で予約確認の問い合わせをしますが、画面はあちこちに飛び、電話はテープによる対応のため、ぐるぐる回るばかりで、求める回答になかなか行きつけませんでした。

そもそも、このような場合の問い合わせ先が、すぐにはわかりませんでした。生（なま）の人の声の対応がこれほど欲しいと思ったことはありません。

やっと予約・案内センターの電話番号がわかり、人の声（優しい女性の声）の対応にほっとしました。「調べて後、改めて連絡差し上げます。」という言葉がなんと有り難かったこと！！翌々日ようやく支払済みの連絡が来ました。そして2月の連休に、無事に二日間の旅行を済ませたのでした。

この失敗から学んだことは

- ・あわててあせらないこと。
- ・ミスに気づいたら息をついて頭を冷やす。
- ・自分の行動を分析、記録、反省して次への参考にすること。

そして、何よりも人の声の対応の有り難さです。

2013年が始まって2か月。今年も失敗を重ねそうですが、「生の声」を大切にしたいと思います。

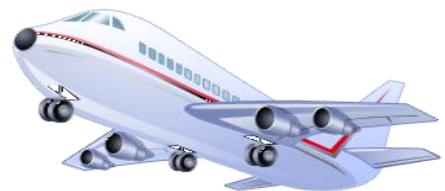

北九州国際交流団体ネットワーク（KIINET：キーネット）会長  
北九州市民通訳協会 副会長  
廣澤 洋子

# 「健やかな成長を見守って」

～NPO公益活動支援事業より～

あそびの日 with 児童館KIDS ～すべては、みんなの笑顔のために！！～

2013. 1. 25

北九州レクリエーション協会は、1966年に子どもの健全育成などを目的に発足しました。任意団体としてサイクリングやハイキング、登山教室、レクリエーション・インストラクター養成講座並びに福祉セミナーなど、様々な活動を行なっていましたが、2002年にNPO法人になりました。また、2005年から「もじ少年自然の家」の管理運営を市より受託しています。

当協会のレクリエーション・インストラクター養成講座を、児童館の児童厚生員が受講したことがきっかけで、NPO支援事業により、「あそびの日 with 児童館KIDS」を協力して開催することになりました。

当日は10の児童館から238名の児童が参加し、様々なニュースポーツを体験し、大変盛り上がりました。

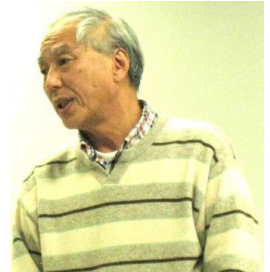

特定非営利活動法人  
北九州市レクリエーション協会  
事務局長 上村 豊さん



上: 初めに体をしっかりほぐしましょ～う  
右: 大縄跳び みんなでジャンプ！！



参加児童は、スポーツやあそびを通じて、仲間と協力することの大切さや競うことの面白さ、負けた時の悔しさを肌で学んだ様子でした。

関わった方々からの評価は大変良く、児童館と協働で取り組んだからこそ成功したものだと感じています。

参加人数が増えると、安全上の課題も出てきますが、対策を講じた上で、今後も機会を作って、より多くの児童に「あそびの日」を楽しんでもらいたいと思っています。

## 発達障害者のライフステージ支援事業 ～子どもの未来のためにわたしたちができること～



北九州LD等発達障害  
親の会「すばる」  
副会長 牛島 実基子さん

当会はLD等発達障害のある子どもを持つ親の会です。北九州市内を中心に講演会や勉強会、サークル活動などを行っています。サークル活動では、季節ごとのレクリエーションや農業体験などをのびのびと楽しんでいます。

一昨年の20周年の際には、NPO支援事業により、特別支援教育の第一人者である上野一彦先生の講演会を行いました。講演を聞いた学校関係者の方には、子ども達が就労期を迎えた時に何が必要かを、再認識していただけたのではないかと思います。私たちにとって、啓発活動はとても大切なことです。

設立した頃は、ようやく学習障害(LD)がささやかれ始めた頃でした。今では状況は大きく変わり、教育の現場では、特別支援教育へと移行しその支援が

小・中学校だけにとどまらず、高校や大学にまで広がりつつあります。しかしながら、まだ十分ではない部分も多く、特に学校を出た後の就労支援は難しい課題です。

当初、幼かった子ども達も青年になってきています。子どもを残して先に逝くことは、とても不安なことです。親がこういった思いをしなくて済むような、誰もが過ごし易い社会になることを、私たちは願っています。



上: じゃがいもの植付 大きな～れ  
左: 陶芸教室 力作ばかりです！！

## イベント・ボランティア情報

### ◆◆プレイパーク・カフェ

外遊び活動やプレイパークに関心のある方、必見！  
プレイパークには可能性がいっぱい！様々な広がり  
をみせる外遊びの情報満載です。

○日時：3月7日（木）18：30～20：30

○会場：北九州市男女共同参画センター・ムーブ  
5階 小セミナールーム

○定員：30名（先着）

○参加費：無料（※託児無料 要申込）

○申込み：2月18日から受付

○内容：

◆様々なプレイパークのビデオ上映

◆子どもが自然のなかで遊ぶということ

（コメンテーター）

福津市わくわくプレイパーク 佐伯美保さん

○主催・申込み：小倉北区役所コミュニティ支援課

TEL093-582-3322

FAX093-571-0030



### ◆◆ウェルとばた開館10周年記念事業

おすすめ ドキュメンタリー映画上映会

福祉の心がつながる、話題のドキュメンタリー映画

○3月3日（日）上映スケジュール

①10：20～ 毎日がアルツハイマー

②12：30～ 隣る人

③14：30～ 毎日がアルツハイマー

各回 アフタートーク付

○会場：ウェルとばた（戸畑市民会館 大ホール）

○料金：2作品鑑賞券（前売のみ）

一般1,800円、60歳以上・中高大生1,400円

1作品鑑賞券前売

一般1,000円（当日200円増）

60歳以上・中高大生800円（当日200円増）

※いずれも小学生以下は無料。

○主催：北九州市社会福祉協議会

○お問合せ・チケット販売：ウェルとばた総合案内

TEL093-871-7200

## 助成金・賞情報

助成金名	ジャンル	団体名	締切
タカミヤ・マリバー・エイド	環境	タカミヤマリバー環境保護財団	3/10
北九州市文化振興基金	芸術・文化	北九州市市民文化スポーツ局	3/15
「ドコモ市民活動団体助成」	子ども	NPO法人MCF	3/29
みなとや海辺の活動支援	環境	北九州市港湾空港局	3/29
タカラ・ハーモニストファンド	環境	宝酒造	3/31

※詳細は当センターのホームページに掲載しております。

また、当センターの助成金コーナー（ラック）には紙ベースでの情報を設置しております。



## 知って納得、NPO・ボランティアのあれこれ

Q. 「ファンドレイジング」という言葉をこの頃よく聞きますが、具体的に何の事なのでしょう？

A. 一般的には「資金調達」や「寄付集め」と訳されますが、NPOにとって「ファンドレイジング」の本質的意義とは、単にお金をもらうだけではなく、広く市民に社会課題を伝え、共感してもらい、仲間としてその解決に参画してもらうこと。つまり、【社会の当事者を増やすこと】と言えるでしょう。

「日本には寄付文化がないから…」と諦めているNPOの方も少なくないですが、実は歴史を紐解くと、奈良・平安時代から既に、お寺や仏像の建立のために僧が各地を回って寄付を募る「勧進」や、江戸時代には、大阪の商人達が私財を投じて橋などの公共施設を建設した事例が数多く見られます。

最近では、ネットで簡単に寄付集めができる「クラウドファンディング」や、会費に寄付をつけた「チャリティ飲み会」等も増えていますので、皆さんも気軽な企画から始めてみてはいかがでしょうか。

（NPO法人アカツキ 代表理事 永田賢介）



# NPO法人数・設立申請状況

## 北九州市所轄のNPO法人数

260団体（平成25年1月31日現在）

※北九州市に主たる事務所があっても、従たる事務所が市外にある場合は、北九州市の所轄にはなりません。

## 設立認証申請中の団体名（平成25年1月31日現在）

- ◇子ども未来
- ◇ほたるの泉
- ◇lien
- ◇労働相談センター・雇用アクション福岡
- ◇チャイルドライン北九州
- ◇ほのぼの生活
- ◇子育てTWO-WAY
- ◇ドッグセラピージャパン

※縦覧期間中の団体の定款等の情報は、市民活動サポートセンターのHPで見ることができます。

## センター移転と休館日のお知らせ

サポートセンターは、4月2日（火）からコムシティに移転します。その引越し作業のため、3月28日（木）から4月1日（月）まで、休館させていただきます。なお、4月2日からの新体制については、同封のチラシをご覧ください。



## スタッフ研修に行ってきました！

1月31日木曜日、サポートセンターの休館日に、スタッフ4人で戸畑区に研修に行ってきました。

- ・社会福祉法人北九州市社会福祉協議会 ボランティア・市民活動センター
- ・青少年ボランティアステーション
- ・公益社団法人北九州市障害福祉ボランティア協会
- ・特定非営利活動法人アベック
- ・北九州市ひきこもり地域支援センター「すてっぴ」
- ・デイホームタ鶴（NPO法人あいの会 運営）

かけ足の研修でしたが、実際に出かけて、お話を伺って初めてわかる事も多く、とても有意義な時間を過ごすことができました。

今回お伺いした団体の皆さま、どうもありがとうございました。

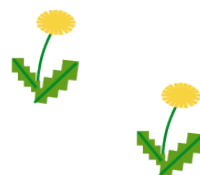

デイホームタ鶴で、利用者さんと真剣に遊ぶスタッフ



## 北九州市市民活動サポートセンター

〒803-0814 北九州市小倉北区大手町 11-4  
北九州市立男女共同参画センター“ムーブ”1階  
TEL 093-562-5309 FAX 093-562-5310

URL <http://www2.kid.ne.jp/v-net/> E-mail: [support3@axel.ocn.ne.jp](mailto:support3@axel.ocn.ne.jp)

市民活動サポートセンターでは、NPO・ボランティア活動に関する相談や情報の提供を行っています。また、団体間のネットワークづくりの促進のため、定期的な交流会を開催しています。

- ◆NPO法人の認証・認定…申請書の受付や相談を行っています。
- ◆専門相談員による相談…曜日替わりで専門相談員が相談に応じます。
- ◆サポートセンターの日…毎月テーマを変えて、交流会をしています。
- ◆ミーティングスペースや印刷機の利用…利用には団体登録が必要です。
- ◆掲示板スペース…団体や活動に関するチラシ等を掲示します。
- ◆利用時間… 月曜日～土曜日《10:00～21:00》  
日曜日・祝日《10:00～17:00》

【休館日】2月28日（木）・3月14日（木）・28日（木）～4月1日（月）

## 編集後記

先日、足が痛くて病院に行ったときのこと。

病院の先生が一言「加齢ですね。しょうがないですね。」

まさか自分に「加齢」が当てはまるとは思いませんでしたが、生まれて半世紀以上経つものだから「加齢」といわれても仕方ないのかな……。

ずばり今年の目標は、「アンチエイジング」もちろん外見もそうありたいけど、いろいろなことを見て、聞いて、体験して、いっぱい刺激をもらって、若返りをはかろうと思っています。

by おーちゃん